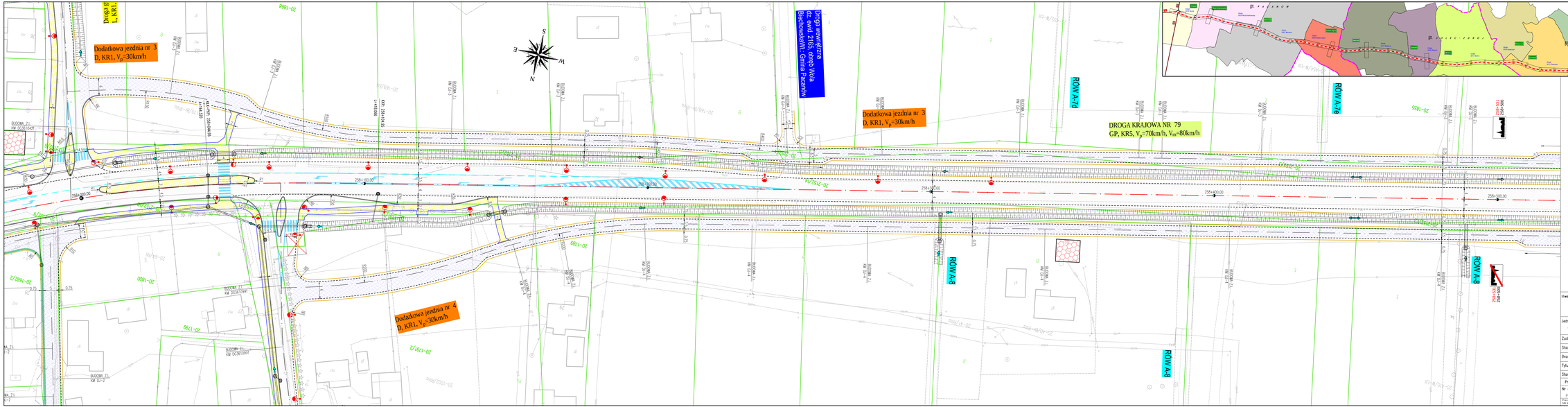

Inwestor:

GDDKiA

GENERALNY DYREKTOR DRÓG KRAJOWYCH I AUTOSTRAD
Generalna Dyrekcja Dróg Krajowych i Autostrad Oddział w Kielcach
ul. Podzamczańska 43/45
25-950 Kielce

Jednostka projektowa:

CONTEK PROJEKT sp. z o.o.

CONTEK PROJEKT
ul. Warszawska 6/9
25-306 Kielce

tel./fax: 41 368 08 91
info@contek.pl
www.contek.pl

Zadanie: Rozbudowa drogi krajowej nr 79 na odcinku Skupia - Nowy Korczyn

Stadium: **KONCEPCJA ROZWIĄZAŃ PROJEKTOWYCH**

Branża: DROGOWA

Tytuł rysunku: PLAN SYTUACYJNY - WARIANT I

Stanowiska:	Imię i nazwisko	Nr uprawnień	Podpis
Projektant	mgr inż. Andrzej Met	SWK/0051/POOD/13	
Nr arch.: 2022/073/CK	Data opracowania: CZERWIEC 2023	Skala: 1:500	Nr rys. - ark. 2 - 6/47

Prawa autorskie zastrzeżone. Kopiowanie i przekazywanie osobom trzecim bez uzyskania pisemnej zgody jest zabronione. Dane zawarte w niniejszym opracowaniu nie mogą być użyte bez zgody Inwestora.