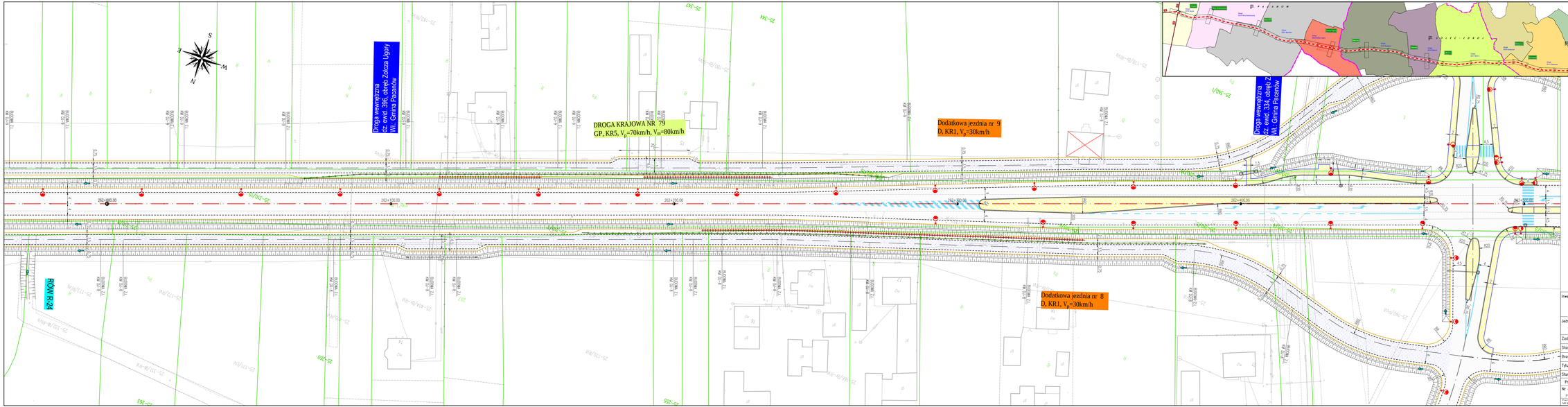

Inwestor:

GDDKiA

GENERALNY DYREKTOR DRÓG KRAJOWYCH I AUTOSTRAD
Generalna Dyrekcja Dróg Krajowych i Autostrad Oddział w Kielcach
ul. Paderewskiego 43-45
25-950 Kielce

Jednostka projektowa:

CONTEK PROJEKT

CONTEK PROJEKT
ul. Warszawska 6/9
25-306 Kielce

tel./fax: 41 368 08 91
info@contek.pl
www.contek.pl

Zadanie: Rozbudowa drogi krajowej nr 79 na odcinku Skupia - Nowy Korczyn

Stadium: **KONCEPCJA ROZWIĄZAŃ PROJEKTOWYCH**

Branża: DROGOWA

Tytuł rysunku: PLAN SYTUACYJNY - WARIANT I

Stanowisko:	Imię i nazwisko	Nr uprawnień	Podpis
Projektant	mgr inż. Andrzej Met	SWK/0051/POOD/13	
Nr arch.: 2022/073/CK	Data opracowania: CZERWIEC 2023	Skala: 1:500	Nr rys. - ark. 2 - 15/47

Prawa autorskie zastrzeżone, łącznie z prawem reprodukcji lub udostępniania osobom trzecim nieuprawnionym zgodnie z ust. 2002/03/CK. Nie zaznaczono inwestorów.