

Szymon Siedlecki  
ul. Tarnowska 16b  
33-131 Łęg Tarnowski  
szymon.siedlecki@op.pl

Inwestor	Gmina Pacanów ul. Rynek 15, 28-133 Pacanów
Zadanie	<b>Przebudowa drogi gminnej nr 361062T Pacanów-Kwasów od km 0+754 do km 1+371</b>
Lokalizacja	gmina: Pacanów, obręb: Kwasów działka nr: 81/1 i 112

Zakres opracowania	Projekt wykonawczy
--------------------	--------------------

Zespół projektowy	
Projektant: mgr inż. Szymon Siedlecki Uprawnienia budowlane do projektowania bez ograniczeń w specjalności inżynierskiej drogowej nr ewid. MAP/00301/POOD/14	

Sierpień 2017r.

## **ZAWARTOŚĆ OPRACOWANIA**

### **I. CZĘŚĆ OPISOWA:**

1. Przedmiot opracowania
2. Zakres opracowania
3. Podstawa opracowania
4. Stan istniejący
5. Stan projektowany
6. Informacje ogólne dotyczące projektowanej inwestycji

### **II. ZAŁĄCZNIKI:**

1. Oświadczenie projektanta
2. Uprawnienia budowlane projektanta
3. Zaświadczenie o przynależności projektanta do MOIIB

### **III. CZĘŚĆ RYSUNKOWA:**

1. Orientacja (skala 1:10000)
2. Sytuacja (skala 1:5000)
3. Przekrój typowy (skala 1:50)

# Część opisowa

## **1. Przedmiot opracowania**

Przedmiotem niniejszego opracowania jest dokumentacja techniczna dla zadania „Przebudowa drogi gminnej nr 361062T Pacanów-Kwasów od km 0+754 do km 1+371”.

## **2. Zakres opracowania**

Zakres niniejszej dokumentacji obejmuje przebudowę nawierzchni i pobocza drogi z uwagi na zły stan techniczny spowodowany znacznymi opadami atmosferycznymi.

## **3. Podstawa opracowania**

- Rozporządzenie Ministra Transportu i Gospodarki Morskiej z dnia 2 marca 1999r. w sprawie warunków technicznych, jakim powinny odpowiadać drogi publiczne i ich usytuowanie (t.j. Dz. U. 2016, poz. 124);
- Umowa i ustalenia z Inwestorem;
- Kopia mapy ewidencyjnej (skala 1:5000);
- Wizja lokalna i pomiary uzupełniające.
- Aktualnie obowiązujące normy i przepisy.

## **4. Stan istniejący**

Droga gminna posiada nawierzchnię z kruszywa o szerokości ok. 3,0m. Stan techniczny nawierzchni jest nieodpowiedni, występują w niej nierówności oraz zaniżenia podłużne i poprzeczne. Istniejące pobocza są nieregularne i zarośnięte oraz lokalnie rozmyte, co powoduje utrudnione odprowadzanie wód opadowych i roztopowych z drogi i zagraża bezpieczeństwu użytkowników.

## **5. Stan projektowany**

### Założenia projektowe:

- istniejąca klasa techniczna: D;
- kategoria ruchu: KR1;
- przekrój poprzeczny: drogowy o szerokości jezdni 3,00m.

### Ukształtowanie sytuacyjno-wysokościowe:

Projektuje się wykonanie przebudowy drogi gminnej po istniejącym śladzie drogi w ramach pasa drogowego.

Z uwagi na wyrównanie i wyprofilowanie istniejącej nawierzchni oraz wykonanie nowych warstw bitumicznych nawierzchni przewiduje się podniesienie niwelety drogi o ok. 7cm. Na odcinkach przejściowych należy zastosować w ciągu drogi gminnej dodatkowy spadek niwelety  $i=2\%$  celem uzyskania łagodnego nawiązania do nawierzchni istniejącej.

### Konstrukcja nawierzchni:

Na całym odcinku drogi po rozebraniu istniejącej nawierzchni wykonana zostanie konstrukcja drogowa złożona z:

- warstwy podbudowy z kruszywa naturalnego C 90/3 o gr. 40cm (wraz z nadaniem jej odpowiedniego spadku poprzecznego daszkowego  $i=2\%/2\%$ ). Podbudowę należy zagęścić mechanicznie ( $I_s > 1,00$ ). Całkowita szerokość podbudowy: 3,30m.

W przypadku wystąpienia w podłożu gruntów ilastych w ramach podbudowy należy wykonać warstwę odcinającą z piasku gr. 10cm.

- warstwy wyrównawczej z mieszanki mineralno-asfaltowej o średniej gr. 3cm (75kg/m<sup>2</sup>) i szerokości 3,1m.

- warstwy ścieralnej z betonu asfaltowego (dla kategorii ruchu KR1) o grub. 4cm o szerokości 3,00m.

Projektuje się ścięcie oraz wyrównanie istniejących zniszczonych poboczy o nawierzchni z kruszywa oraz ich utwardzenie zagęszczonym ( $I_s \geq 0,98$ ) kruszywem naturalnym kategorii nie niższej niż C50/30, frakcji 0/31,5mm o grubości 15cm na szerokości 50cm. Lokalnie należy uzupełnić korpus drogowy nasypem z gruntu niespoistego z dowozu pod projektowane pobocze.

#### Elementy bezpieczeństwa ruchu drogowego:

W ramach przebudowy przewiduje się wykonanie oznakowania zgodnie z projektem stałej organizacji ruchu.

#### Odwodnienie:

W ramach przewidywanej inwestycji nie przewiduje się zmiany sytemu odwodnienia. Utrzymane zostanie odwodnienie powierzchniowe nawierzchni (spływ bezpośredni) na teren pasa drogowego.

### **6. Informacje ogólne dotyczące projektowanej inwestycji**

Przewidywane roboty prowadzone będą w obrębie pasa drogowego.

Przebudowa drogi nie spowoduje zmiany jej parametrów technicznych.

Inwestycja nie jest zaliczana do przedsięwzięć mogących znacząco oddziaływać na środowisko oraz nie spowoduje pogorszenia istniejących warunków w zakresie wpływu na środowisko i zdrowie ludzi. Przewidywane prace nie naruszają terenów chronionych. Projektowane rozwiązania nie będą powodowały niekorzystnego oddziaływania w zakresie krajobrazu oraz nie będą pogorszać obecnej dostępności osobom niepełnosprawnym.

Zakres prac objętych niniejszym opracowaniem nie wymaga uzyskania pozwolenia na budowę.

# **Załączniki**

Tarnów, dn. 18.08.2017r.

## **OŚWIADCZENIE**

Oświadczam, że projekt dot. zadania „Przebudowa drogi gminnej nr 361062T Pacanów-Kwasów od km 0+754 do km 1+371”, został sporządzony zgodnie z obowiązującymi przepisami oraz zasadami wiedzy technicznej i jest kompletny z punktu widzenia celu, jakiemu ma służyć.

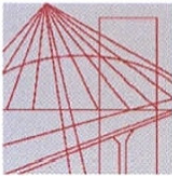

MAP OIIB/KK/0054-0337/14

## DECYZJA

Na podstawie art. 24 ust. 1 pkt 2 ustawy z dnia 15 grudnia 2000 r. o samorządach zawodowych architektów oraz inżynierów budownictwa (*tekst jednolity: Dz. U. z 2013 r., poz. 932 z późn. zm.*), art. 12 ust. 1 pkt 1 i 5, ust. 2 i ust. 3, ust. 4c pkt 1, art. 13 ust. 4, art. 14 ust. 1 pkt 3 lit. b ustawy z dnia 7 lipca 1994 r. Prawo budowlane (*tekst jednolity: Dz. U. z 2013 r., poz. 1409 z późn. zm.*), §10 i § 13 ust. 4 rozporządzenia Ministra Infrastruktury i Rozwoju z dnia 11 września 2014 r. w sprawie samodzielnych funkcji technicznych w budownictwie (*Dz. U. z 2014 r. poz. 1278*) oraz art. 104 ustawy z dnia 14 czerwca 1960 r. Kodeks postępowania administracyjnego (*tekst jednolity: Dz. U. z 2013 r., poz. 267 z późn. zm.*).

### Małopolska Okręgowa Komisja Kwalifikacyjna stwierdza, że

Pan mgr inż. **Szymon Stanisław Siedlecki**  
urodzony dnia 29.04.1980 r. w Wadowicach  
uzyskał

### UPRAWNIENIA BUDOWLANE

**numer ewidencyjny MAP/00301/POOD/14**

**do projektowania bez ograniczeń  
w specjalności inżynierskiej drogowej.**

### UZASADNIENIE

Okręgowa Komisja Kwalifikacyjna Małopolskiej Okręgowej Izby Inżynierów Budownictwa w Krakowie na podstawie protokołów z postępowania kwalifikacyjnego oraz z przeprowadzonego egzaminu, stwierdziła, że Pan Szymon Siedlecki posiada wymagane prawem wykształcenie i praktykę zawodową konieczną do uzyskania uprawnień budowlanych w wyżej wymienionej specjalności i uzyskał pozytywny wynik egzaminu na uprawnienia budowlane. Szczegółowy zakres nadanych uprawnień budowlanych wskazano na odwrocie decyzji.

### POUCZENIE

Od niniejszej decyzji służy odwołanie do Krajowej Komisji Kwalifikacyjnej Polskiej Izby Inżynierów Budownictwa w Warszawie, za pośrednictwem Małopolskiej Okręgowej Komisji Kwalifikacyjnej Okręgowej Izby Inżynierów Budownictwa w Krakowie w terminie 14 dni od daty jej doręczenia.

Skład Orzekający  
Okręgowej Komisji Kwalifikacyjnej:

1. Przewodniczący Okręgowej Komisji Kwalifikacyjnej  
dr inż. Zygmunt Rawicki
2. Członek Składu Orzekającego  
mgr inż. Jan Dziedzic
3. Członek Składu Orzekającego  
inż. Roman Chmiel

*[Podpisy członków komisji]*





**Szczegółowy zakres uprawnień  
do projektowania bez ograniczeń  
w specjalności inżynierskiej drogowej**

**I. Na mocy art. 12 ust. 1 pkt 1 i 5, art. 13 ust. 4 ustawy - Prawo budowlane (tekst jednolity: Dz. U. z 2013 r., poz. 1409 z późn. zm.), w zakresie objętym wyżej wymienioną specjalnością, niniejsze uprawnienia stanowią podstawę do:**

- 1) projektowania, sprawdzania projektów architektoniczno-budowlanych i sprawowania nadzoru autorskiego,*
- 2) sprawowania kontroli technicznej utrzymania obiektów budowlanych.*

**II. Na mocy §13 ust. 4 rozporządzenia Ministra Infrastruktury i Rozwoju z dnia 11 września 2014 r. w sprawie samodzielnych funkcji technicznych w budownictwie (Dz. U. z 2014 r. poz. 1278) niniejsze uprawnienia uprawniają do:**

*projektowania obiektu budowlanego takiego jak:*

- 1) droga, w rozumieniu przepisów o drogach publicznych, z wyłączeniem drogowych obiektów inżynierskich oprócz przepustów;*
- 2) droga dla ruchu i postoju statków powietrznych oraz przepust.*

Zgodnie z § 10 w/w rozporządzenia uprawnienia budowlane do projektowania w odpowiedniej specjalności uprawniają do sporządzania projektu zagospodarowania działki lub terenu, w zakresie danej specjalności.

Skład Orzekający  
Okręgowej Komisji Kwalifikacyjnej:

1. Przewodniczący Okręgowej Komisji Kwalifikacyjnej  
dr inż. Zygmunt Rawicki
2. Członek Składu Orzekającego  
mgr inż. Jan Dziedzic
3. Członek Składu Orzekającego  
inż. Roman Chmiel



Otrzymują:

1. Pan Szymon Siedlecki  
ul. Klikowska 65A  
33-100 Tarnów
2. Główny Inspektor Nadzoru Budowlanego
3. a/a

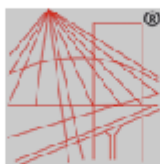

P O L S K A  
I N Ż Y N I E R Ő W  
B U D O W N I C T W A

### Zaświadczenie

o numerze weryfikacyjnym:

**MAP-68B-XYX-MA9 \***

Pan Szymon Siedlecki o numerze ewidencyjnym MAP/BM/0243/10  
adres zamieszkania ul. Tarnowska 16b, 33-131 Łęg Tarnowski  
jest członkiem Małopolskiej Okręgowej Izby Inżynierów Budownictwa i posiada wymagane  
ubezpieczenie od odpowiedzialności cywilnej.  
Niniejsze zaświadczenie jest ważne do dnia 2018-04-30.

Zaświadczenie zostało wygenerowane elektronicznie i opatrzone bezpiecznym podpisem elektronicznym  
weryfikowanym przy pomocy ważnego kwalifikowanego certyfikatu w dniu 2017-05-04 roku przez:

Stanisław Karczmarczyk, Przewodniczący Rady Małopolskiej Okręgowej Izby Inżynierów Budownictwa.

(Zgodnie art. 3 ust 2 ustawy z dnia 18 września 2001 r. o podpisie elektronicznym (Dz. U. 2001 Nr 130 poz. 1450) dane w postaci elektronicznej opatrzone bezpiecznym podpisem elektronicznym weryfikowanym przy pomocy ważnego kwalifikowanego certyfikatu są równoważne pod względem skutków prawnych dokumentom opatrzonym podpisami własnoręcznymi.)

\* Weryfikację poprawności danych w niniejszym zaświadczeniu można sprawdzić za pomocą numeru weryfikacyjnego zaświadczenia na stronie Polskiej Izby Inżynierów Budownictwa [www.piib.org.pl](http://www.piib.org.pl) lub kontaktując się z biurem właściwej Okręgowej Izby Inżynierów Budownictwa.

# **Część rysunkowa**

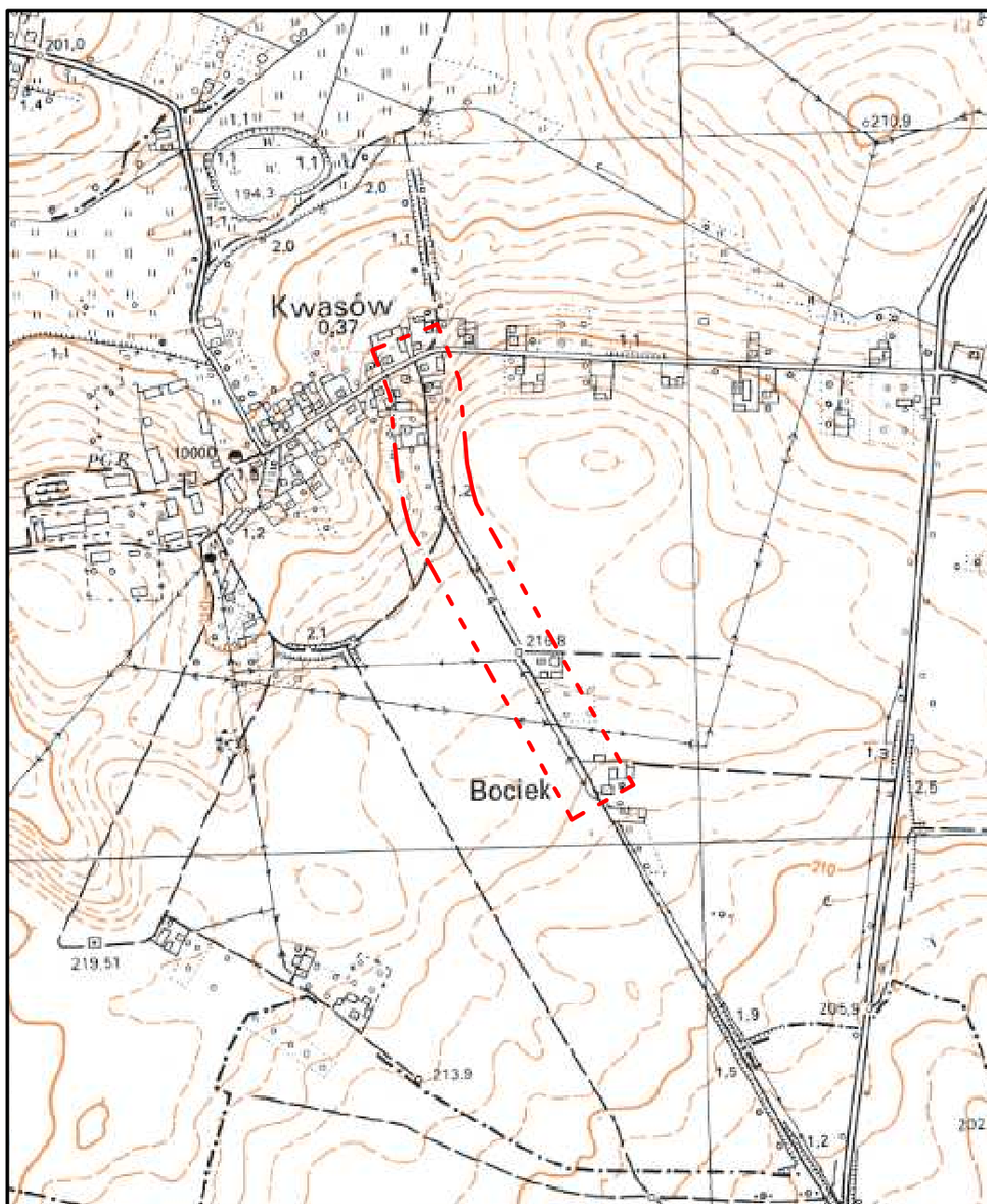

Zadanie:	Przebudowa drogi gminnej nr 361062T Pacanów–Kwasów od km 0+754 do km 1+371			
Inwestor:	Gmina Pacanów, ul. Rynek 15, 28–133 Pacanów			
Temat:	<b>Orientacja</b>			
Projektant:	mgr inż. Szymon Siedlecki nr ewid. MAP/00301/POOD/14		Skala:	1:10000
			Nr rys.:	1
			Data:	VIII.2017



wódtwo świętokrzyskie: PODLEGA OPŁACIE GRANICZNEJ Kopia mapy ewidencyjnej (fragment)  
 at buski Skala 1:5000  
 a: Pacanów  
 b: Kwasów

ZWOLNIŁE Z OPŁATY SKARBOWEJ

na podstawie art. ....  
 ustawy o opłacie skarbowej

końiec przebudowy drogi km 1+371

Grunty wsi Kwasów

Początek przebudowy drogi km 0+754

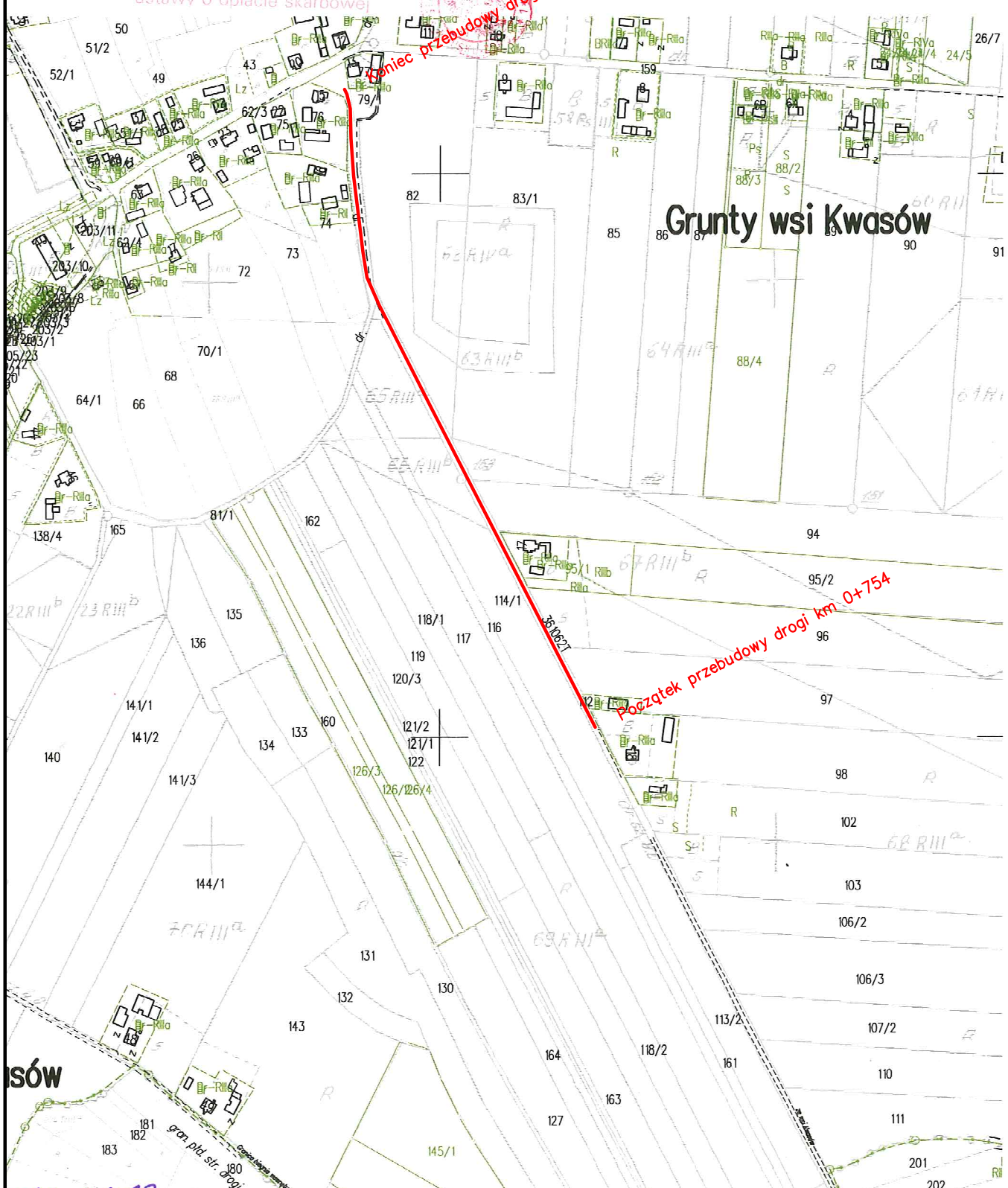

6042.84.17.  
 2120 186  
 206 207 208 209 210 211 212 213 214 215 216 217 218 219 220 221 222 223 224 225 226 227 228 229 230 231 232 233 234 235 236 237 238 239 240 241 242 243 244 245 246 247 248 249 250 251 252 253 254 255 256 257 258 259 260 261 262 263 264 265 266 267 268 269 270 271 272 273 274 275 276 277 278 279 280 281 282 283 284 285 286 287 288 289 290 291 292 293 294 295 296 297 298 299 300 301 302 303 304 305 306 307 308 309 310 311 312 313 314 315 316 317 318 319 320 321 322 323 324 325 326 327 328 329 330 331 332 333 334 335 336 337 338 339 340 341 342 343 344 345 346 347 348 349 350 351 352 353 354 355 356 357 358 359 360 361 362 363 364 365 366 367 368 369 370 371 372 373 374 375 376 377 378 379 380 381 382 383 384 385 386 387 388 389 390 391 392 393 394 395 396 397 398 399 400 401 402 403 404 405 406 407 408 409 410 411 412 413 414 415 416 417 418 419 420 421 422 423 424 425 426 427 428 429 430 431 432 433 434 435 436 437 438 439 440 441 442 443 444 445 446 447 448 449 450 451 452 453 454 455 456 457 458 459 460 461 462 463 464 465 466 467 468 469 470 471 472 473 474 475 476 477 478 479 480 481 482 483 484 485 486 487 488 489 490 491 492 493 494 495 496 497 498 499 500 501 502 503 504 505 506 507 508 509 510 511 512 513 514 515 516 517 518 519 520 521 522 523 524 525 526 527 528 529 530 531 532 533 534 535 536 537 538 539 540 541 542 543 544 545 546 547 548 549 550 551 552 553 554 555 556 557 558 559 560 561 562 563 564 565 566 567 568 569 570 571 572 573 574 575 576 577 578 579 580 581 582 583 584 585 586 587 588 589 590 591 592 593 594 595 596 597 598 599 600 601 602 603 604 605 606 607 608 609 610 611 612 613 614 615 616 617 618 619 620 621 622 623 624 625 626 627 628 629 630 631 632 633 634 635 636 637 638 639 640 641 642 643 644 645 646 647 648 649 650 651 652 653 654 655 656 657 658 659 660 661 662 663 664 665 666 667 668 669 670 671 672 673 674 675 676 677 678 679 680 681 682 683 684 685 686 687 688 689 690 691 692 693 694 695 696 697 698 699 700 701 702 703 704 705 706 707 708 709 710 711 712 713 714 715 716 717 718 719 720 721 722 723 724 725 726 727 728 729 730 731 732 733 734 735 736 737 738 739 740 741 742 743 744 745 746 747 748 749 750 751 752 753 754 755 756 757 758 759 760 761 762 763 764 765 766 767 768 769 770 771 772 773 774 775 776 777 778 779 780 781 782 783 784 785 786 787 788 789 790 791 792 793 794 795 796 797 798 799 800 801 802 803 804 805 806 807 808 809 810 811 812 813 814 815 816 817 818 819 820 821 822 823 824 825 826 827 828 829 830 831 832 833 834 835 836 837 838 839 840 841 842 843 844 845 846 847 848 849 850 851 852 853 854 855 856 857 858 859 860 861 862 863 864 865 866 867 868 869 870 871 872 873 874 875 876 877 878 879 880 881 882 883 884 885 886 887 888 889 890 891 892 893 894 895 896 897 898 899 900 901 902 903 904 905 906 907 908 909 910 911 912 913 914 915 916 917 918 919 920 921 922 923 924 925 926 927 928 929 930 931 932 933 934 935 936 937 938 939 940 941 942 943 944 945 946 947 948 949 950 951 952 953 954 955 956 957 958 959 960 961 962 963 964 965 966 967 968 969 970 971 972 973 974 975 976 977 978 979 980 981 982 983 984 985 986 987 988 989 990 991 992 993 994 995 996 997 998 999 1000.

Zadanie:	Przebudowa drogi gminnej nr 361062T Pacanów-Kwasów od km 0+754 do km 1+371		
Inwestor:	Gmina Pacanów, ul. Rynek 15, 28-133 Pacanów		
Temat:	<b>Sytuacja</b>		
Projektant:	mgr inż. Szymon Siedlecki nr ewid. MAP/00301/POOD/14		
		Skala:	1: 5000
		Nr rys.:	2
		Data:	VIII.2017

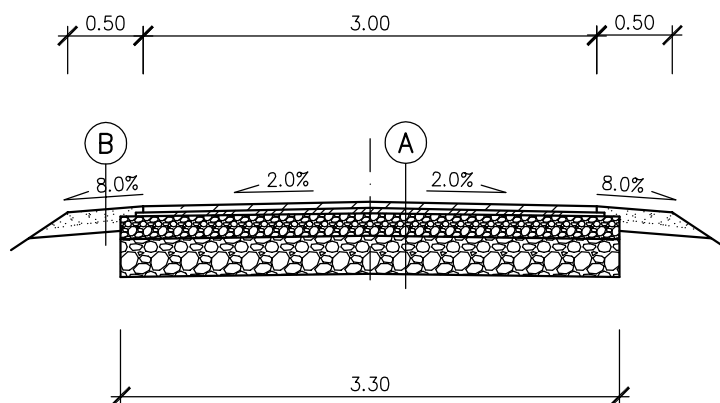

A

Warstwa ścierna z BA, gr. 4cm
Warstwa profilowa z BA, gr. śr. 3cm
Podbudowa z kruszywa naturalnego C90/3, gr. 40cm
Zagęszczone podłoże gruntowe (dno koryta)

B

Kruszywo łamane 0/31,5mm, gr. 15cm
Istniejące pobocze po wyrównaniu

Zadanie:	Przebudowa drogi gminnej nr 361062T Pacanów-Kwasów od km 0+754 do km 1+371			
Inwestor:	Gmina Pacanów, ul. Rynek 15, 28-133 Pacanów			
Temat:	<b>Przekrój typowy</b>			
Projektant:	mgr inż. Szymon Siedlecki nr ewid. MAP/00301/POOD/14		Skala:	1:50
			Nr rys.:	3
			Data:	VIII.2017