

PROJEKT

wymiany pokrycia dachu na budynku
świetlicy w Słupi k/ Pacanowa

1. Obiekt: Świetlica wiejska w Słupi k/ Pacanowa
gmina Pacanów
2. Lokalizacja: Działka Nr 267 w Słupi k/Pacanowa.
3. Inwestor: Gmina Pacanów, Rynek 15, 28-133
Pacanów
4. Opracował:

USŁUGI PROJEKTOWE
mgr inż. bud. Krzysztof TOMETCZAK
Upr. bud Ki-139/94 (SWK/BO/0244/051)
os. Marszałka Piłsudskiego 1/4
28-100 BUSKO-ZDRÓJ
tel.: 600-948-958, mail: Krzytom1@op.pl
REGON: 290992235

Pacanów, Maj '2012

Opis robót
Wymiana pokrycia dachu na budynku świetlicy
w Słupi k/ Pacanowa, położonej na działce Nr 267

1. Obiekt: Świetlica wiejska w Słupi k/ Pacanowa, gm. Pacanów.
2. Lokalizacja: Działka Nr 267 w Słupi k/Pacanowa.
Lokalizację budynku zaznaczono na załączonej mapie kolorem czerwonym.
3. Inwestor: Gmina Pacanów, Rynek 15, 28-133 Pacanów.
4. Opis robót: Przedmiotem robót remontowych jest:
 - wymiana pokrycia na dachu dwuspadowym o drewnianej konstrukcji więźby dachowej z obecnego pokrycia tj. blachy stalowej ocynkowanej płaskiej na blachę stalową powlekaną trapezową T35 w kolorze ceglastym,
 - remont więźby dachowej oraz okapów i podbitki – stosować drewno impregnowane,
 - podbitkę wykonać z blachy trapezowej powlekanej T-8,
 - wymiana obróbek blacharskich:
 - kominów,
 - pasa pod- i nadrynnowego,
 - wiatrownic,
 - wymiana rur spustowych,
 - wymiana ołączenia dachu.
 - przemurowanie kominów.

Do wykonania nowych obróbek należy zastosować blachę w kolorze i rodzaju jak do pokrycia dachu lecz płaską,
Przed przystąpieniem do robót teren prowadzonych robót należy odgrodzić przed dostępem osób nieupoważnionych oraz umieścić tablice informacyjne i ostrzegawcze o prowadzonych „na górze” robotach.
Roboty rozbiórkowe należy prowadzić metodą” od góry do dołu”.
Korzystając z leżni drewnianych i z rusztowań.
Przed położeniem nowej blachy należy wymienić istniejące ołączenie na nowe, stosując impregnowane łąty sosnowe o wym. 5,00 x 6,00 cm oraz przemurować cegłą czerwoną pełną istniejące kominy.
W części ponad dachem kominy należy wykonać z cegły klinkierowej pełnej.
Zaleca się wykonanie z folii PE nowej paraizolacji połaci oraz izolację cieplną strychu nieużytkowego.
Do wykonywania robót stosować wyłącznie atestowane materiały, sprzęt i urządzenia.
Po zakończeniu robót teren należy uporządkować.
Przed rozpoczęciem użytkowania obiektu inwestor winien uzyskać pozytywny protokół kominiarski.
Blachę pochodzącą z rozbiórki należy zełomować.

Województwo: świętokrzyskie
 Powiat: buski
 Gmina: Pacanów
 Obiekt: Stupia
 Ulica:

Powiatowy Ośrodek Dokumentacji
 Geodezyjnej i Kartograficznej
 w Busku-Zdroju
 Nr ks. robót kartograficznych 3429-12012
 matryca ark. 18.1.3 kopia egz. 1
 cennik 2.1-05-2012, podpis

WE PODLEGA OPŁACIE SKARBOWY F. 1
 ZAWIADOMIENIE Z DEKLARACJĄ
 na podstawie art. 3
 ustawy o opłacie skarbowej

ZAGOSPODAROWANIE
DZIAŁKI Nr 267
 Inwestor: Gmina Pacanów
 Rynek 15, 28-133 Pacanów
 Opracował:
 Wymiana pokrycia dachu na bud.
 świetlicy w Stupi k/Pacanowa,
 Pacanów, Maj '2012
 USTAWI PROJEKTOWE
 Lokalizacja: Działka Nr
 267 w Stupi k/Pacanowa
 Skala
 1:500
 NIP: 655-104-31-90 REGON: 290992235

Oznaczenia:
 1. Istniejący budynek Świetlicy wiejskiej w Stupi k/Pacanowi, będący przedmiotem wymiany pokrycia dachu z bl. płaskiej na bl. stalową powlekaną, trapezową T35.



STAROSTWO POWIATOWE
w Busku-Zdroju
Wydział Architektury i Budownictwa

STAROSTA BUSKI
 Powiatowy Ośrodek Dokumentacji Geodezyjnej i Kartograficznej w Busku-Zdroju
 Reprodukowanie, zarchiwianie i rozprowadzanie niniejszego dokumentu wymaga zezwolenia, o którym mowa w art. 18 Ustawy z dn. 17 maja 1988r. Prawo Geodezyjne i Kartograficzne (Dz. U. Nr 30, poz. 163, z późn. zmianami)

Busko-Zdrój 21-05-2012
 mgr inż. *[Signature]*
 Kierownik Referatu
 Powiatowego Ośrodka Dokumentacji Geodezyjnej i Kartograficznej

Starosta Buski
 Powiatowy Ośrodek Dokumentacji Geodezyjnej i Kartograficznej w Busku-Zdroju
 Należyza mapa nie może służyć do celów projektowych.
 Busko-Zdrój 21-05-2012
 mgr inż. *[Signature]*
 Kierownik Referatu
 Powiatowego Ośrodka Dokumentacji Geodezyjnej i Kartograficznej

Województwo: świętokrzyskie
 Powiat: buski
 Gmina: Pacanów
 Obiekt: Słupia
 Ulica:
 Skala: 1:500

Powiatowy Ośrodek Dokumentacji Geodezyjnej i Kartograficznej w Busku-Zdroju
 Nr ks. robót kartograficznych 3429-1/2012
 matryca ark. data 2.1.05.2012. podpis

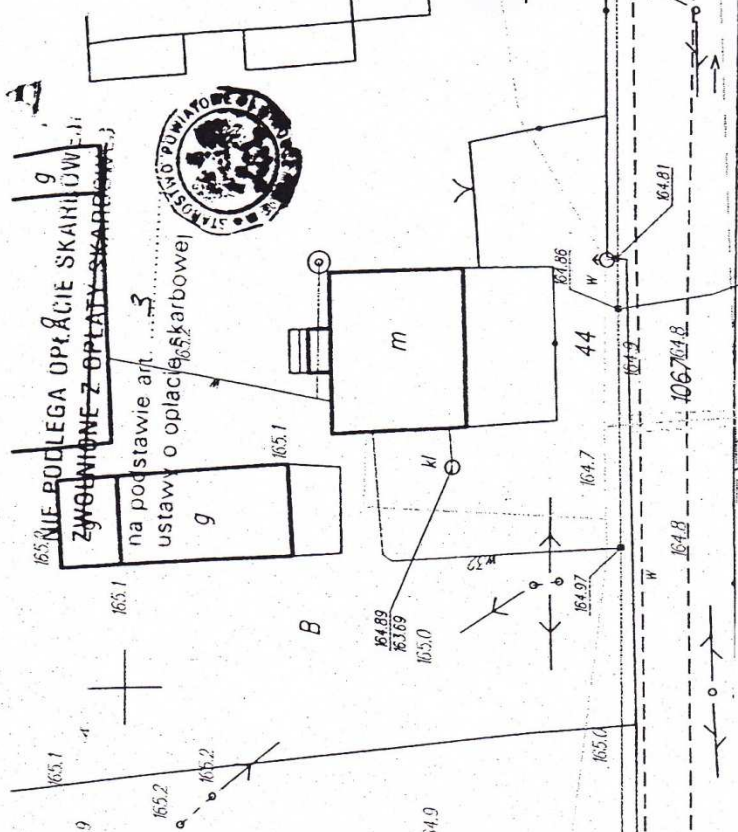

ZAGOSPODAROWANIE DZIAŁKI Nr 267
 Inwestor: Gmina Pacanów Rynek 15, 28-133 Pacanów
 Wymiana pokrycia dachu na budynku i wymiary budynku w świetle murów w Słupi k/Pacanów – Pacanów, Maj 2012
 Opracował: *mgr inż. Andrzej Kalata*
 Lokalizacja: Działka Nr 267 w Słupi k/Pacanowa Skala 1:500

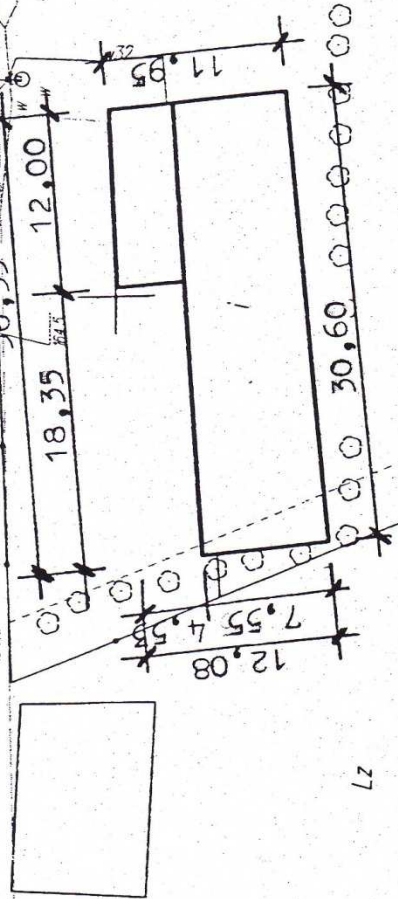

Zagospodarowanie działki Nr 267 w Słupi k/Pacanowa
 Lokalizacja budynku świetlicy wiejskiej z zaznaczeniem jego wymiarów.
 Skala 1:500

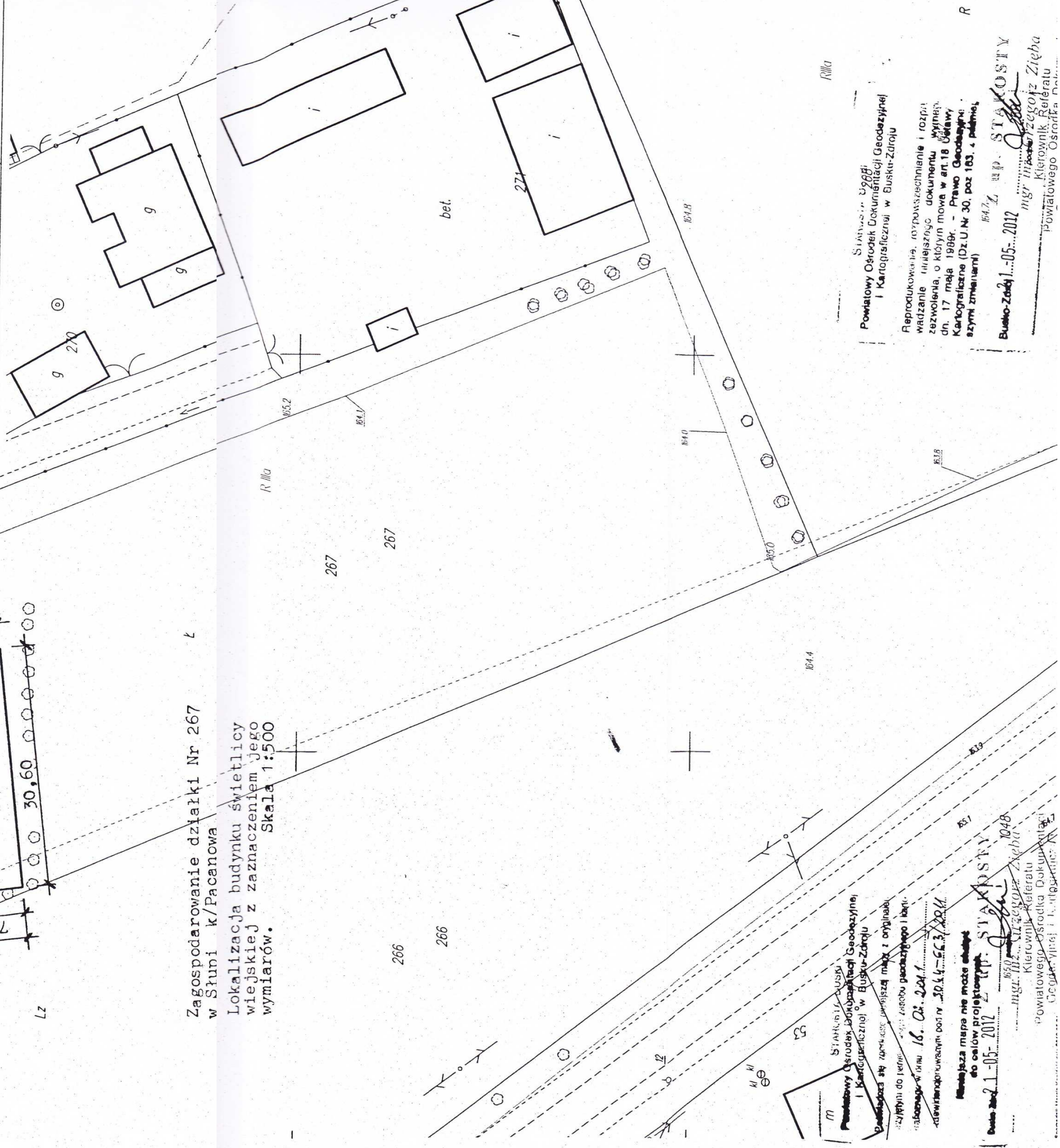

STANISŁAW BUSKO
 Powiatowy Ośrodek Dokumentacji Geodezyjnej i Kartograficznej w Busku-Zdroju
 Powołany na podstawie umowy z dnia 16.05.2011 r. z siedzibą w Busku-Zdroju
 Kierownik Referatu Geodezyjnego i Kartograficznego

Mapa nie może służyć do celów projektowych.
 Data: 2012-05-01
 mgr inż. Stanisław Busko
 Powiatowy Ośrodek Dokumentacji Geodezyjnej i Kartograficznej w Busku-Zdroju

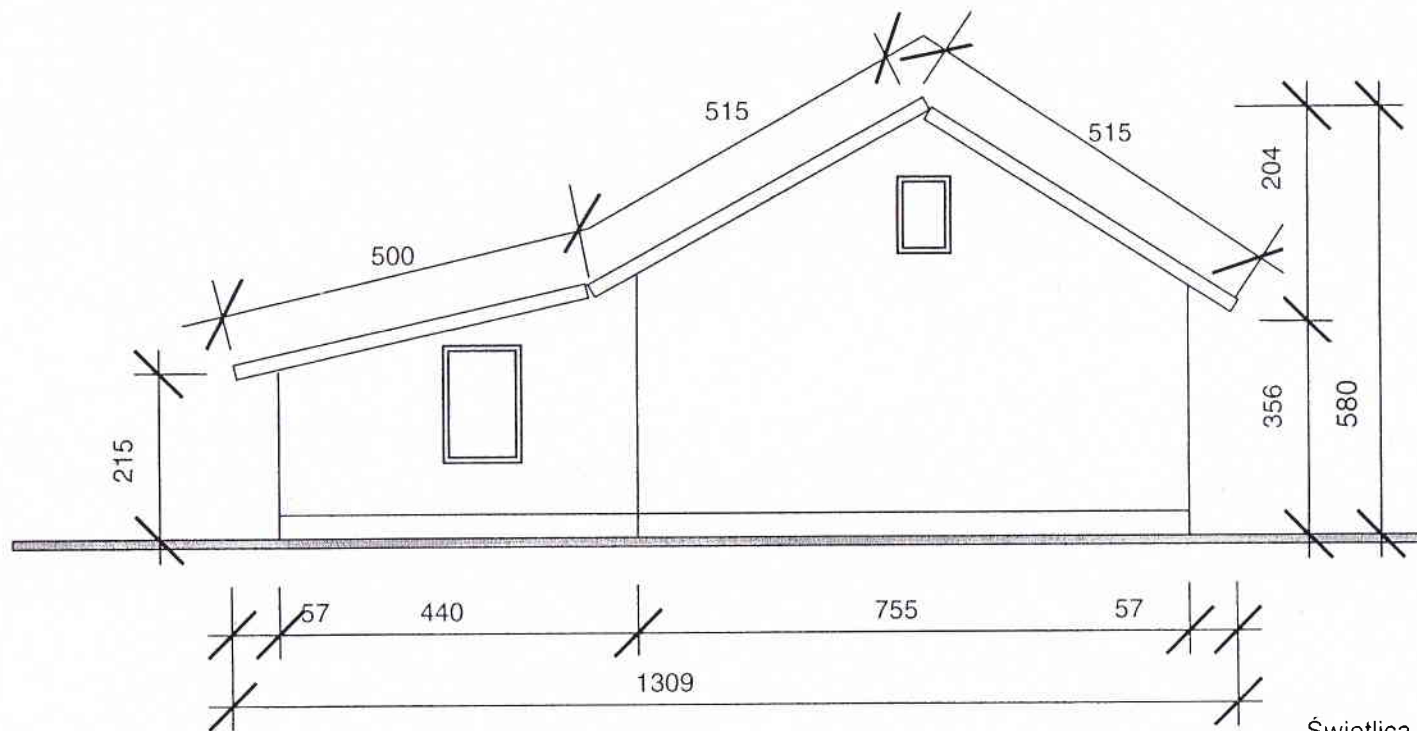

Reprodukcja, rozpowszechnianie i rozprzestrzenianie niniejszego dokumentu w całości lub w części bez zgody Powiatowego Ośrodka Dokumentacji Geodezyjnej i Kartograficznej w Busku-Zdroju.
 Dnia 17 maja 1988r. - Prawo Geodezyjne Kartograficzne (Dz.U. Nr 30, poz. 183, z późn. zmianami)

Busko-Zdrój 1-05-2012
 mgr inż. Stanisław Busko
 Powiatowy Ośrodek Dokumentacji Geodezyjnej i Kartograficznej w Busku-Zdroju



Świetlica wiejska w Słupi.
Elewacja zachodnia

Skala 1:100

ZAGOSPODAROWANIE DZIAŁKI Nr 267	Investor: Gmina Pacanów Rynek 15, 28-133 Pacanów
Wymiana pokrycia dachu na budynku świetlicy w Słupi k/Pacanowi – elewacja zachodnia	Opracował: 
Pacanów, Maj '2012	
Lokalizacja: Działka Nr 267 w Słupi k/Pacanowa	Skala 1:100

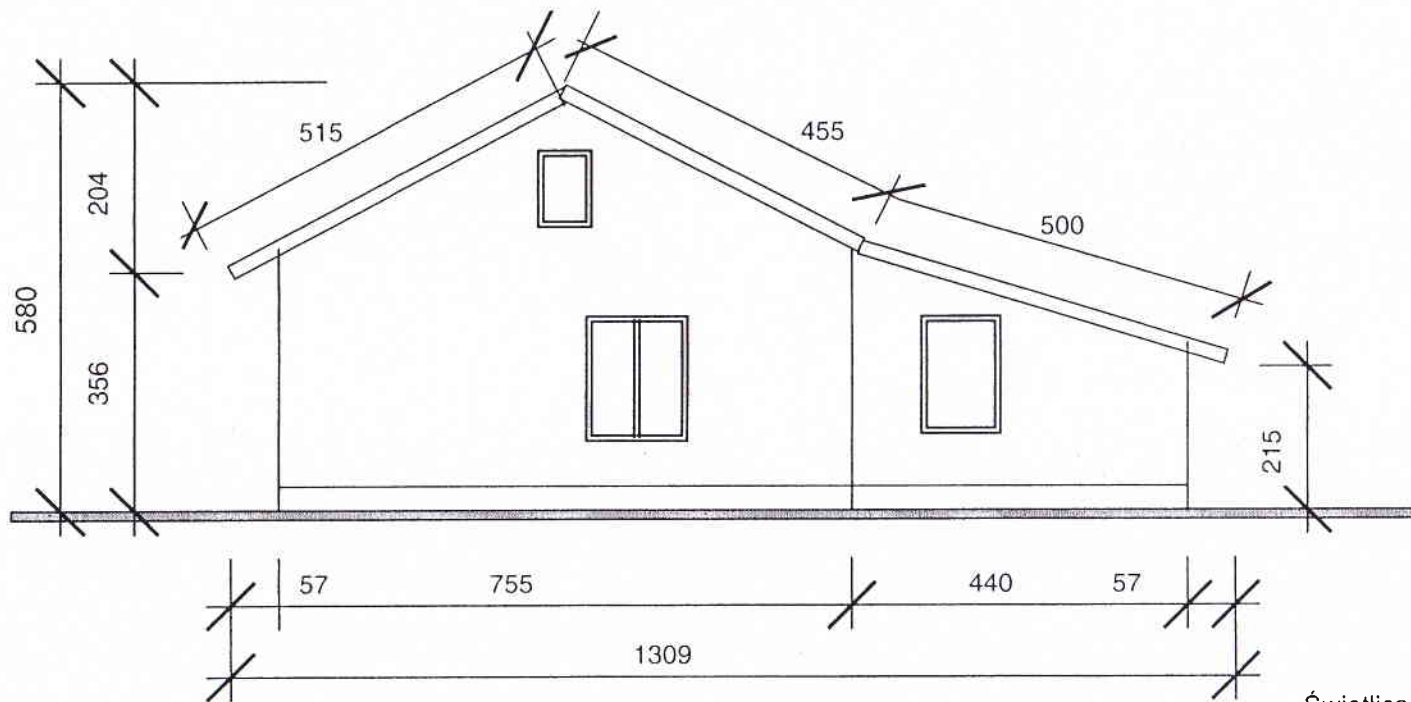

Świetlica wiejska w Słupi.
Elewacja wschodnia

Skala 1:100

ŻAGOSPODAROWANIE DZIAŁKI Nr 267		Inwestor: Gmina Pacanów Rynek 15, 28-133 Pacanów	
Wymiana pokrycia dachu na budynku świetlicy w Słupi k/Pacanowi – elewacja wschodnia		Opracował:  <small>mgr inż. Jacek Kuleta ul. Budowlana 17/38 24-100 Pacanów</small>	
Pacanów, Maj '2012			
Lokalizacja: Działka Nr 267 w Słupi k/Pacanova		Skala 1:100	

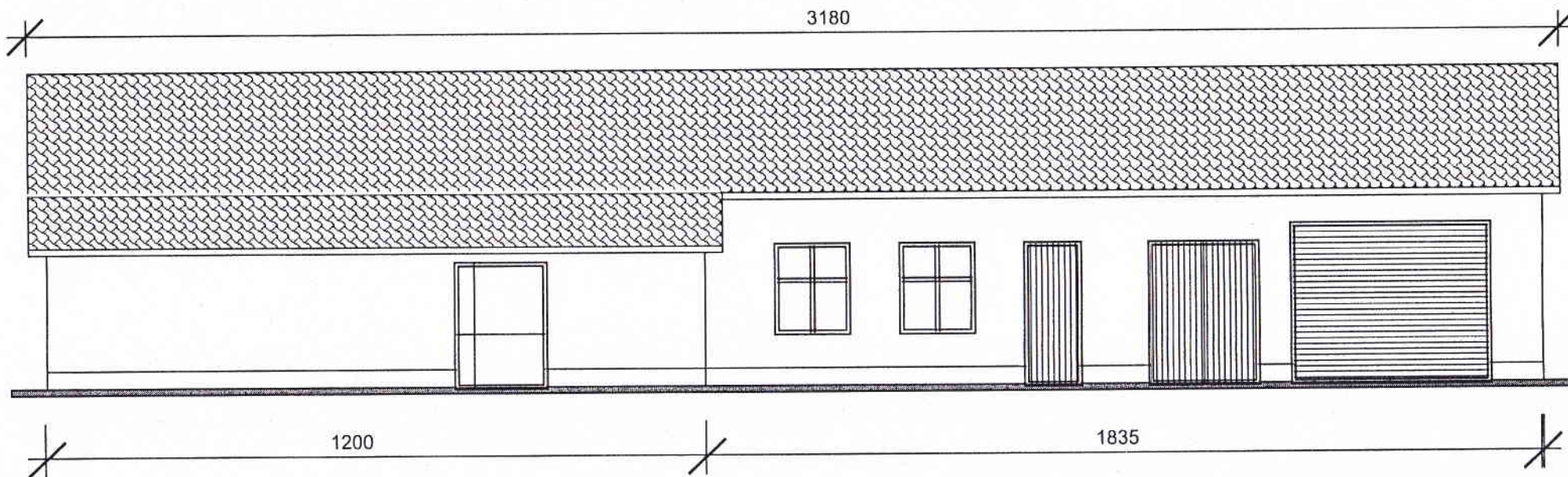

Świetlica wiejska w Słupi.
Elewacja północna

Skala 1:100

ZAGOSPODAROWANIE DZIAŁKI Nr 267	Investor: Gmina Pacanów Rynek 15, 28-133 Pacanów
Wymiana pokrycia dachu na budynku świetlicy w Słupi k/Pacanowi – elewacja północna	Opracował:
Pacanów, Maj '2012	<i>mgr inż. Jacek Kaleta</i> ul. Budowlanej nr 347/38
Lokalizacja: Działka Nr 267 w Słupi k/Pacanowa	Skala 1:100

Nr ewiden. KL-139/90

STWIERDZENIE PRZYGOTOWANIA ZAWODOWEGO
do pełnienia samodzielnych funkcji technicznych w budownictwie.

Na podstawie § 5 ust. 1 pkt 1, § 13 ust. 1 pkt 2, § 7, § 6 ust. 1 i 3 rozporządzenia Ministra Gospodarki Terenowej i Ochrony Środowiska z dnia 20 lutego 1975 r. w sprawie samodzielnych funkcji technicznych w budownictwie /Dz.U.Nr 8, poz. 46/ stwierdza się, że

OBYWATEL TOMETCZAK KRZYSZTOF
MAGISTER INŻYNIER BUDOWNICTWA

urodzony dnia 12 października 1960 r. w Busku - Zdroju
posiada przygotowanie zawodowe, upoważniające do wykonywania samodzielnej funkcji kierownika budowy i robót w specjalności konstrukcyjno-budowlanej

OBYWATEL TOMETCZAK KRZYSZTOF jest upoważniony do:

- 1/ kierowania, nadzorowania i kontrolowania budowy i robót, kierowania i kontrolowania wytwarzania konstrukcyjnych elementów budowlanych oraz oceniania i badania stanu technicznego w zakresie wszelkich budynków oraz innych budowli z wyłączeniem linii, węzłów i stacji kolejowych, dróg oraz lotniskowych dróg startowych i manipulacyjnych, mostów, budowli hydrotechnicznych i wodno-melioracyjnych,
- 2/ sporządzania w budownictwie osób fizycznych projektów w zakresie rozwiązań konstrukcyjno - budowlanych wszelkich budynków i budowli,
- 3/ sporządzania w budownictwie osób fizycznych projektów w zakresie rozwiązań architektonicznych:
 - a/ budynków inwentarskich i gospodarczych, adaptacji projektów typowych i powtarzalnych innych budynków oraz sporządzania planów zagospodarowania działki związanych z realizacją tych budynków,
 - b/ budowli nie będących budynkami.

Otrzymuje:

Ob. Krzysztof Tometczak

ul. Staszica 2/21

28-100 Busko- Zdrój



Z up. Wojewody
p.o. Dyrektora Wydziału
mgr inż. arch. Lucyna Żdybiowska

Za zgodność z oryginałem

TOMETCZAK

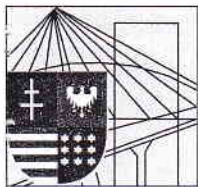

Zaświadczenie

Pan(i) Tomeczak Krzysztof

miejsce zamieszkania :

ul. Piłsudskiego 1/4

28-100 Busko Zdrój

jest członkiem Świętokrzyskiej Okręgowej Izby Inżynierów Budownictwa

o numerze ewidencyjnym : SWK/BO/0244/05

i posiada wymagane ubezpieczenie od odpowiedzialności cywilnej.

Niniejsze zaświadczenie jest ważne od dnia 01-01-2012 do 30-06-2012

Z up. Przewodniczącego ŚOIIB

mgr inż. Wiesława Sobańska
DYREKTOR BIURA

Za zgodność z oryginałem:

Krzysztof TOMETCZAK

Świętokrzyska Okręgowa Izba Inżynierów Budownictwa

25-304 Kielce, ul. Leonarda 18: tel. 41 344 94 13, tel. kom. 694 912 692, fax 41 344 63 82

www.swk.piib.org.pl, e-mail: swk@piib.org.pl

Bank Pekao S.A. I O/Kielce, nr rach. 98 124013721111000012505214

Godziny pracy biura: poniedziałek, wtorek, czwartek, piątek - od 10:00 do 16:00, środa - nieczynne

Godziny pracy czytelní: wtorek - od 10:00 do 16:00

Niniejszym zaświadczenie potwierdza zawarcie obowiązkowego ubezpieczenia od odpowiedzialności cywilnej inżynierów budownictwa.

Przedmiotem ubezpieczenia jest odpowiedzialność cywilna deliktowa i kontraktowa ubezpieczonego za szkody wyrządzone w związku z wykonywaniem samodzielnych funkcji technicznych w budownictwie w zakresie posiadanych uprawnień budowlanych.

Suma gwarancyjna na jedno zdarzenie w okresie ubezpieczenia wynosi 50 000 EUR.

O fakcie powstania szkody należy zawiadomić STU Ergo Hestia S.A., ul. Hestii 1, 81-731 Sopot, niezwłocznie, nie później niż w ciągu 14 dni od chwili uzyskania wiadomości przez poszkodowanego o roszczeniu, które może rodzić odpowiedzialność cywilną ubezpieczonego. Zgłoszenia szkody można dokonać przez wypełnienie i przesłanie formularza zamieszczonego na stronie internetowej Polskiej Izby Inżynierów Budownictwa www.piib.org.pl lub do Ergo Hestia za pośrednictwem infolinii (tel. 801 107 107), mailowo na adres poczta@ergohestia.pl lub faxem na nr 58 555 60 01.

Posiadanie ubezpieczenia obowiązkowego w ramach umowy generalnej zawartej pomiędzy PIIB a STU Ergo Hestia S.A. umożliwia członkom Izby zawarcie dodatkowego ubezpieczenia od odpowiedzialności cywilnej na wyższe sumy gwarancyjne oraz uprawnia do skorzystania ze zniżki na ubezpieczenie od odpowiedzialności cywilnej osób sporządzających świadectwa charakterystyki energetycznej.

Za zgodność z oryginałem:

Krzysztof TOMETCZAK

STAROSTWO POWIATOWE
w Busku-Zdroju

Wpłynęło dnia 31-05-2012 Pacanów, dnia: 29. 05. 2012

(nr rejestru organu
architektoniczno-budowlanego)

(miejscowość i data)

Nr 10

ZGŁOSZENIE ROBÓT BUDOWLANYCH

STAROSTWO POWIATOWE W BUSKU-ZDROJU

(nazwa organu)

Inwestor

Gmina Pacanów, ul. Rynek 15, 28-133 Pacanów

reprezentowany przez: Wiesław Skop – Wójt Gminy Pacanów tel. (041) 376 54 03

(imię i nazwisko lub nazwa instytucji oraz adres)

Zgłaszam budowę, wykonanie robót budowlanych polegających na:

Wymianie pokrycia dachowego wykonanego z blachy stalowej płaskiej na nowe pokrycie wykonane z blachy trapezowej powlekanej wraz z remontem więźby dachowej, orywnowania i kominów oraz wymianą obróbek blacharskich na budynku świetlicy wiejskiej w miejscowości Słupia gm. Pacanów.

na terenie (działce) położonej w m. Słupia gmina PACANÓW

przy ul.

Nr geodezyjny działki 267

Termin rozpoczęcia budowy, robót budowlanych określám na: wrzesień 2012

Do zgłoszenia załączam:

1. Oświadczenie o posiadany m prawie do dysponowania nieruchomością na cele budowlane.
2. Mapę sytuacyjno-wysokościową (1 egz.).
2. Mapę sytuacyjno – wysokościową (3 szt.) z naniesieniem obiektu – wymiary oraz odległości od innych obiektów i granic działki.
3. Opis określający rodzaj, zakres i sposób wykonania robót budowlanych, wraz z odpowiednimi szkicami (rzuty, elewacje, przekroje, szczegóły) — szt.2.
4. Pozwolenia i uzgodnienia wymagane przepisami szczególnymi np.:
 - =—Konserwator Zabytków
 - Inne

Zgłoszenie nie podlega opłacie skarbowej

WÓJT GMINY
mgr Wiesław Skop

(podpis inwestora lub pełnomocnika)

Busko – Zdrój, dn. 08.06.2012r.

Znak: AB.6743.561.2012

Gmina Pacanów
ul.Rynek 15
28 – 133 Pacanów
reprezentowana przez Wójta Gminy Pacanów
Pana Wiesława Skopa

POTWIERDZENIE ZGŁOSZENIA ROBÓT BUDOWLANYCH

Starostwo Powiatowe w Busku – Zdroju Wydział Architektury i Budownictwa w odpowiedzi na zgłoszenie z dnia 31.05.2012 roku – informuje, że:

nie wnosi sprzeciwu

w sprawie zgłoszenia robót budowlanych polegających na:

- wymianie pokrycia dachowego z blachy stalowej płaskiej na blachę trapezową powlekaną,
 - remontcie więźby dachowej (wymianie pojedynczych elementów),
 - remontcie kominów,
 - remontcie orynnowania i wymianie obróbek blacharskich
- na budynku świetlicy wiejskiej na działce Nr 267 położonej w miejscowości Słupia gm. Pacanów.

Roboty budowlane należy wykonać zgodnie z zasadami wiedzy technicznej oraz przepisami BHP.

Do wykonania robót można przystąpić w terminie 30 dni od dnia doręczenia zgłoszenia do Urzędu (tj. od 31.05.2012r.) i nie później niż po upływie 2 lat od określonego w zgłoszeniu terminu ich rozpoczęcia.

Do wiadomości:

1. Powiatowy Inspektor Nadzoru Budowlanego
w Busku – Zdroju
ul. Targowa 4
28 – 100 Busko – Zdrój
2. a/a

Z up. STAROSTY
mgr inż. arch. Elżbieta Zacharska
Naczelnik Wydziału
Architektury i Budownictwa